SOLAR-KABELCLIP FÜR SOLARINSTALLATIONEN

nVent CADDY

Mit CADDY® ARMOUR Korrosionsschutz Klasse C4: Schutzdauer lang – über 15 Jahre!

EIGENSCHAFTEN

- **Zur Aufnahme von bis zu zwei Kabel mit Durchmesser von 5 - 7mm.**
- **Zur Montage an Modulrahmen mit 1,5 - 2mm Blechstärke und einem Flansch von mind. 12mm Breite**
- **Flexible Befestigung in 4 Richtungen am Modulrahmen.**
- **Abgerundete Kanten verhindern die Verletzung des Kabelmantels.**
- **Beschädigt nicht die Eloxierung von Aluminiumrahmen.**

Dieser universelle **Solar-Kabelclip** ist ein vielseitig einsetzbarer Kabelhalter aus der Produktlinie von nVent CADDY©. Er wird zur Befestigung von Stromkabeln an Solarpaneelen verwendet. Er ist **aus hochfestem Stahl gefertigt** und weist im Kabelführungs-bereich gerundete Kanten auf, die Verletzungen des Kabelmantels verhindern. Dieser flache polyvalente Kabelclip gewährleistet eine dauerhafte und zuverlässige Montage. Er lässt sich auf beiden Seiten und in vier Richtungen am Modulrahmen befestigen. Für die Montage ist keinerlei Werkzeug erforderlich.

Produkt	Bezeichnung	Artikel Nr.	Rahmenstärke	Kabeldurchmesser	VPE
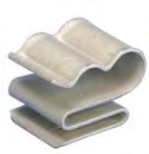	SCSOL1A	187781	1,5 – 2,0 mm	5 – 7 mm	100 Stück

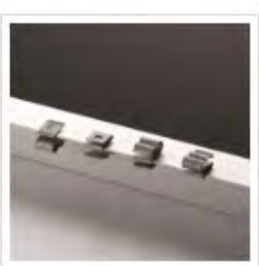

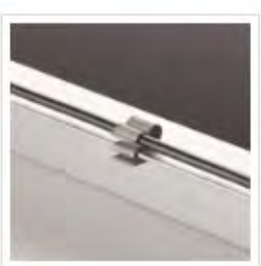

nVent CADDY ARMOUR Korrosionsschutz wurde nach ISO 7253 geprüft und ist nach EN ISO12944-6 in Klasse C4 eingestuft: Korrosionsbelastung stark, Schutzdauer lang – über 15 Jahre.

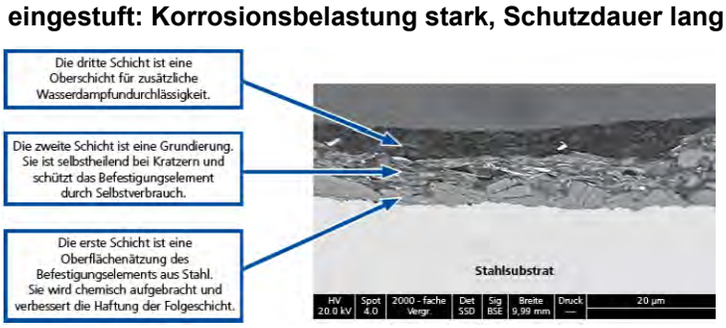

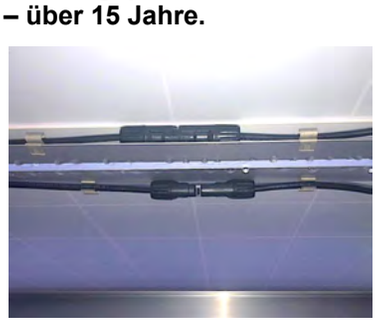

INSTITUT FÜR KORROSIONSSCHUTZ DRESDEN GMBH
Privatwirtschaftliche Forschungsstelle

5 Conclusion from the Test Results — Test Report PB300/101/16
CADDY ARMOUR complies with the testing requirements of ISO 12944-6, corrosivity category C4, high durability.

Es sind grundsätzlich die nVent/Erico Montageanleitungen zu beachten. Die Eignung des nVent CADDY Solar-Kabelclips für den geplanten Verwendungszweck prüft der Planer und Anwender selbst. Die Verantwortung für die Eignung, Montage und richtigen Einsatz wird von RoofTech GmbH und nVent nicht übernommen.

RoofTech GmbH **Benzstraße 21** **Tel.: +49 (0) 7031 769652-0**
D- 71101 Schönaich **Email: office@rooftech.de** **www.rooftech.de**

Keine Haftung für Druckfehler. Technische Änderungen vorbehalten. © Copyright RoofTech GmbH 2023. Alle Rechte vorbehalten.